

Plano arquitectonico
1:100

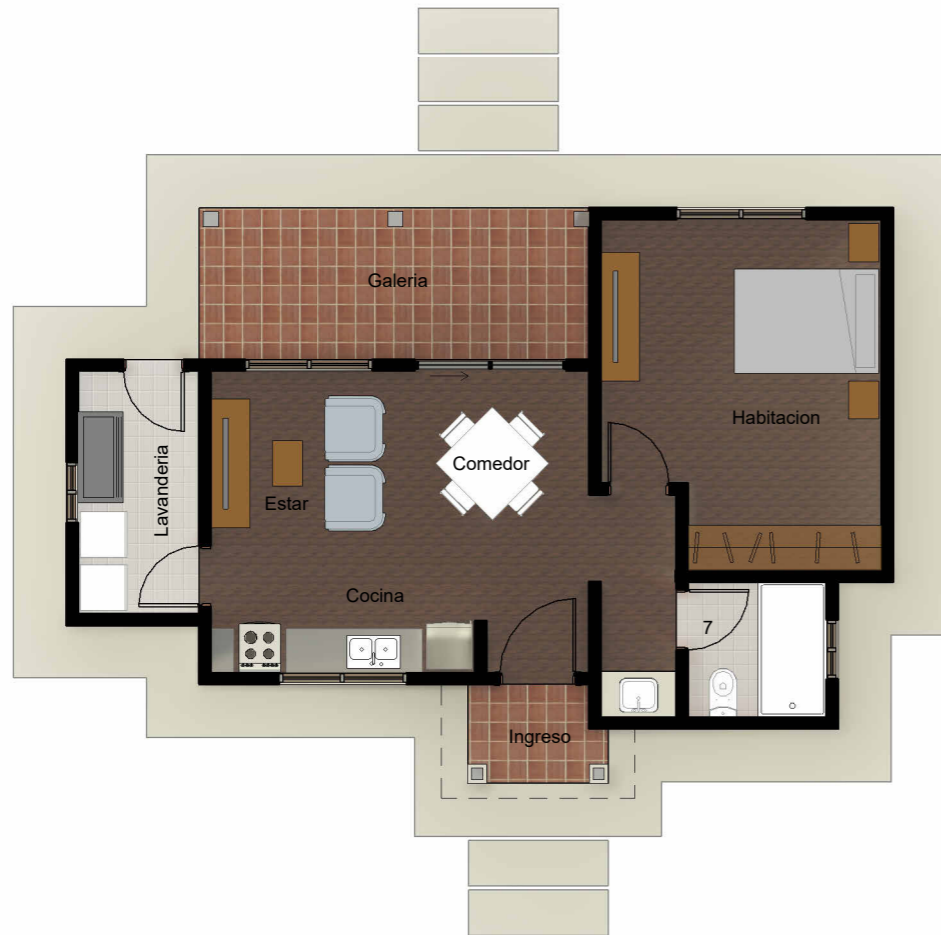

Plano tecnico
1:100

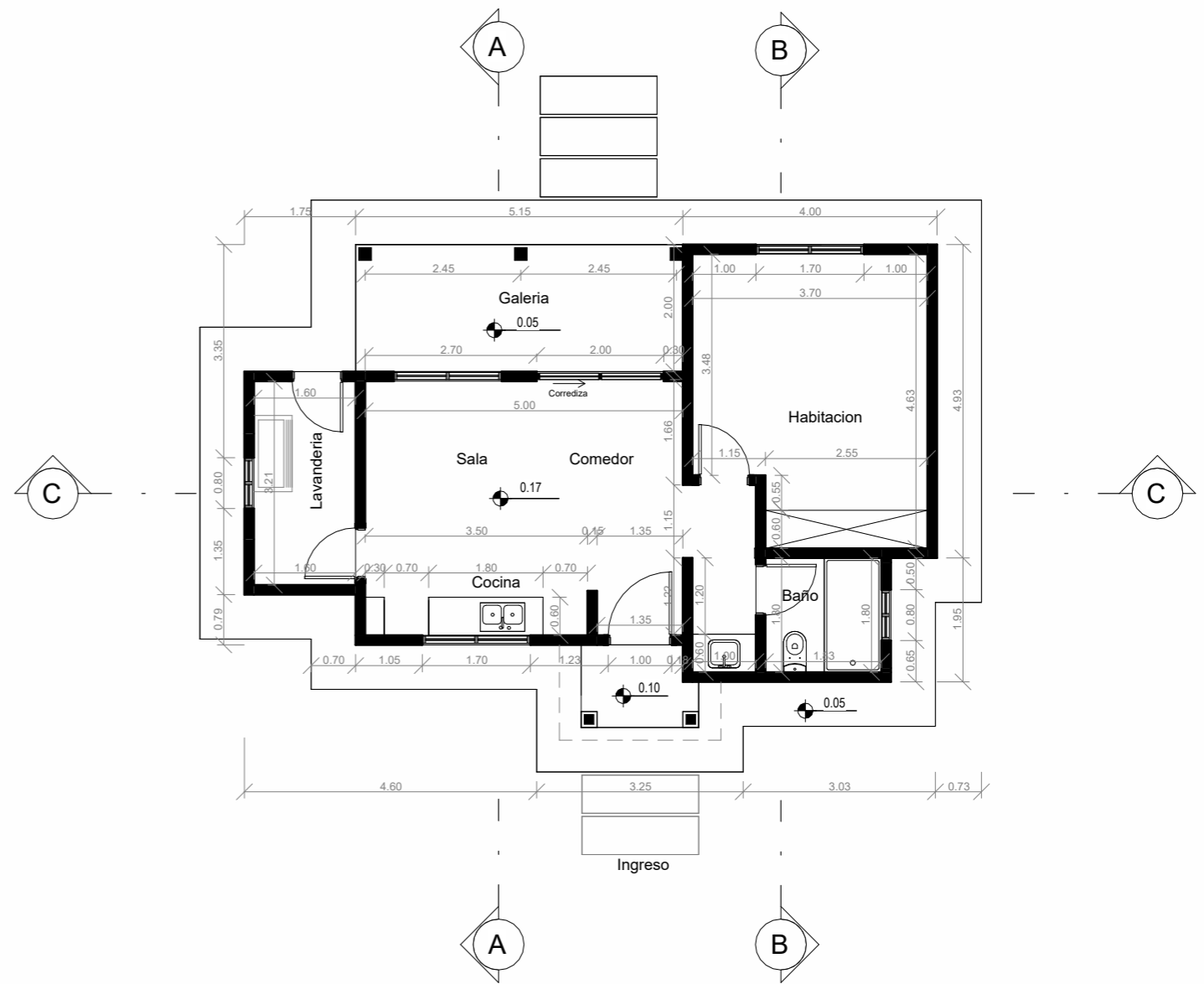

PROYECTO: VILLA BELLOZO	
TIPOLOGIA DE VIVIENDA: CAMPESTRE	SUPERFICIE NETA : 68.16 m ²
SOLICITANTE:	SUP CONSTRUIDA MAS GALERIA: 61.28 m ²
CONTRATADO: CONSTRUCTORA METROPOLITANA	GALERIA TOTAL: 13.77 m ²

IDENTIFICACION DE LAMINA: PLANO ARQUITECTONICO, PLANO TECNICO

N. LAMINA : 01

Plano arquitectonico
1:100

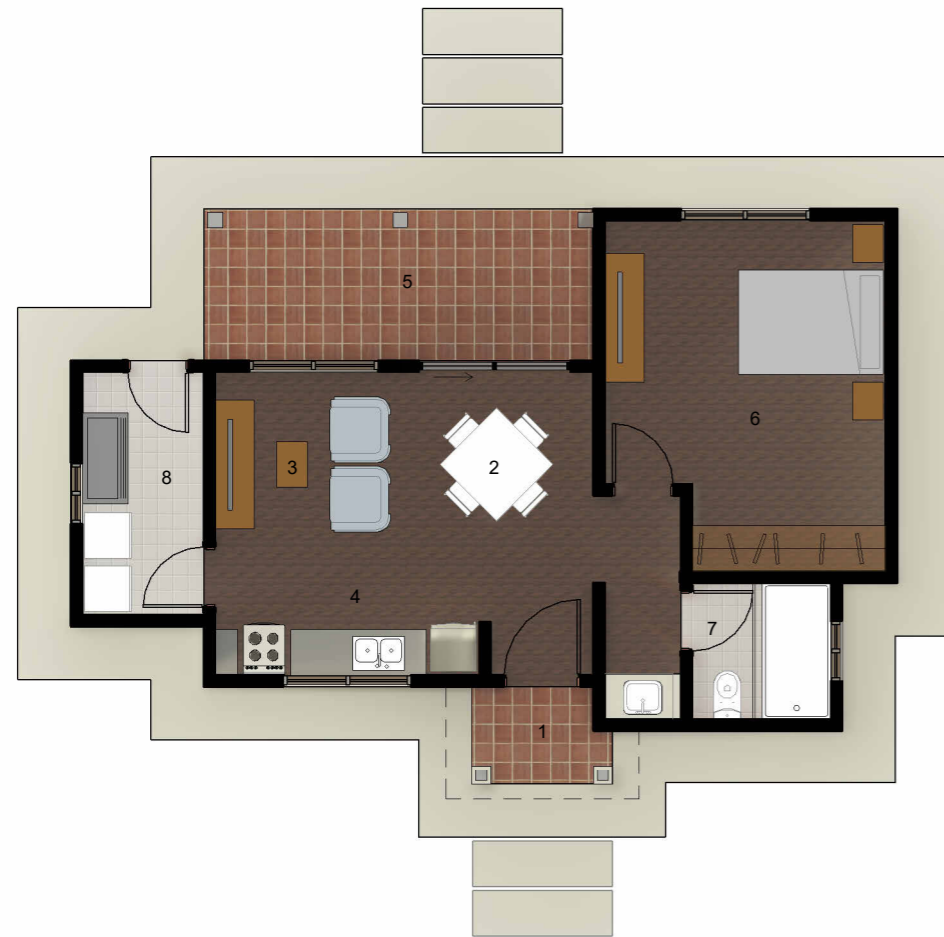

Referencias

- | | | |
|-----------|-----------|----------------|
| 1 Ingreso | 4 Cocina | 7 Baño visitas |
| 2 Sala | 5 Galeria | 8 Lavanderia |
| 3 Comedor | 6 Suite | |

Perspectivas
S/E



PROYECTO: VILLA BELLOZO

TIPOLOGIA DE VIVIENDA: CAMPESTRE

SO LICITANTE:

CONTRATADO: CONSTRUCTORA METROPOLITANA

SUPERFICIE NETA : 68.16 m²

SUP CONSTRUIDA MAS GALERIA: 61.28 m²

GALERIA TOTAL: 13.77 m²

IDENTIFICACION DE LAMINA: PLANO ARQUITECTONICO, RENDERS

N. LAMINA : 02

Plano de cubierta - Cubierta teja española
1:100

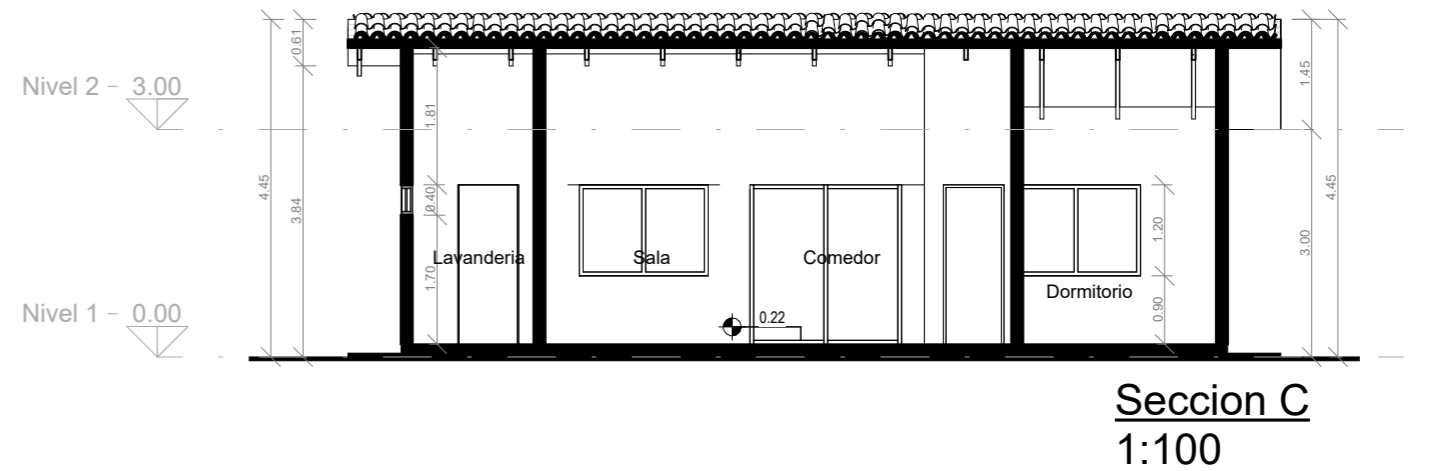
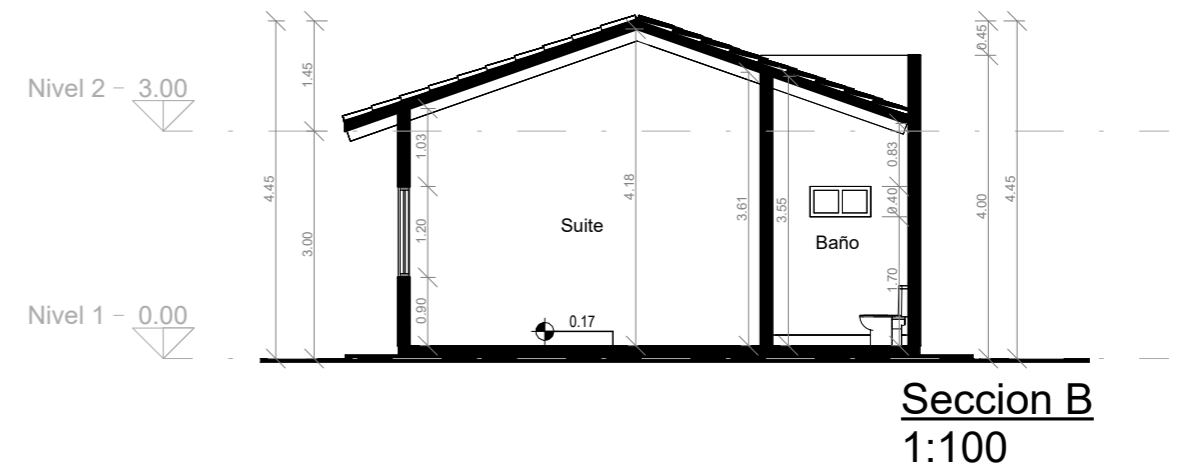
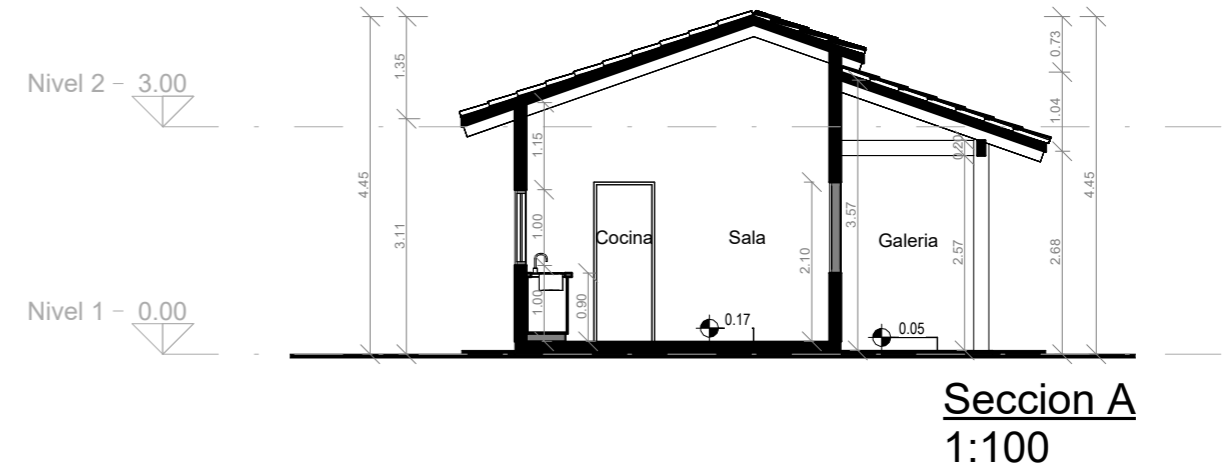
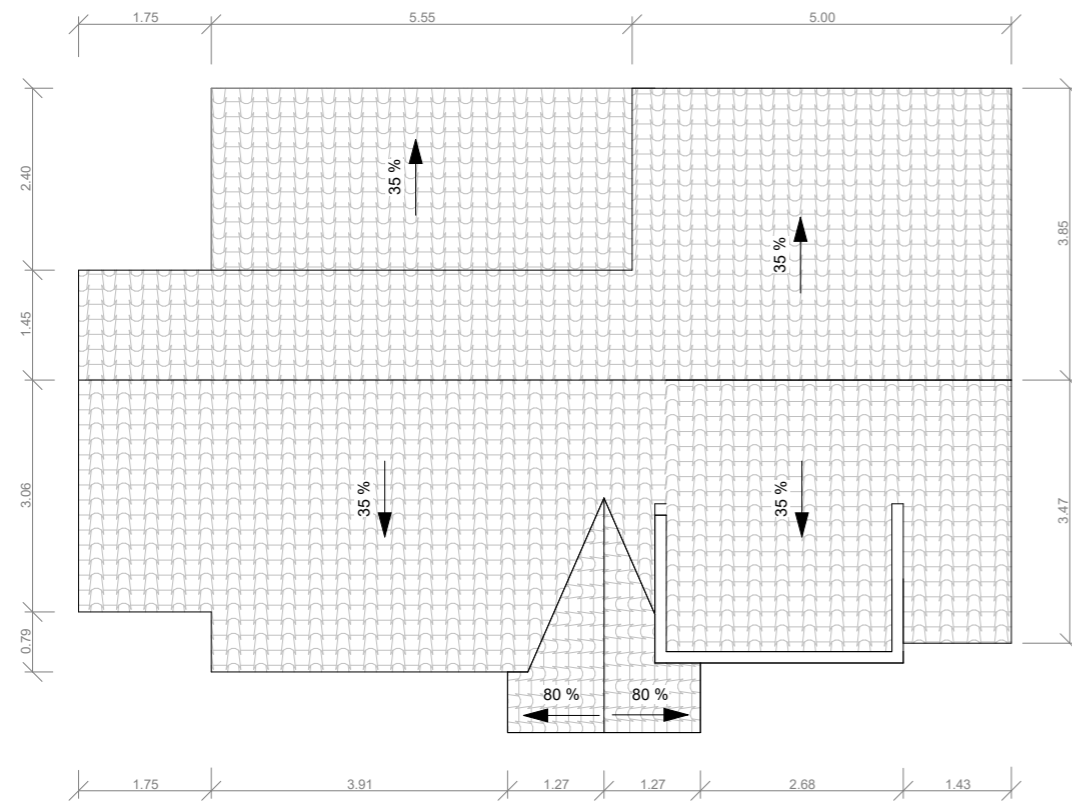

PROYECTO: VILLA BELLOZO	
TIPOLOGIA DE VIVIENDA: CAMPESTRE	SUPERFICIE NETA : 68.16 m ²
SOLICITANTE:	SUP CONSTRUIDA MAS GALERIA: 61.28 m ²
CONTRATADO: CONSTRUCTORA METROPOLITANA	GALERIA TOTAL: 13.77 m ²

IDENTIFICACION DE LAMINA: PLANO DE CUBIERTA - CORTES

N. LAMINA : 03



Fachada frontal
1:100



Fachada lateral 1
1:100



Fachada posterior
1:100



Fachada lateral 2
1:100



PROYECTO: VILLA BELLOZO	
TIPOLOGIA DE VIVIENDA: CAMPESTRE	SUPERFICIE NETA : 68.16 m ²
SOLICITANTE:	SUP CONSTRUIDA MAS GALERIA: 61.28 m ²
CONTRATADO: CONSTRUCTORA METROPOLITANA	GALERIA TOTAL: 13.77 m ²

IDENTIFICACION DE LAMINA: FACHADAS

N. LAMINA : 04